

ANA MARIA TAVARES

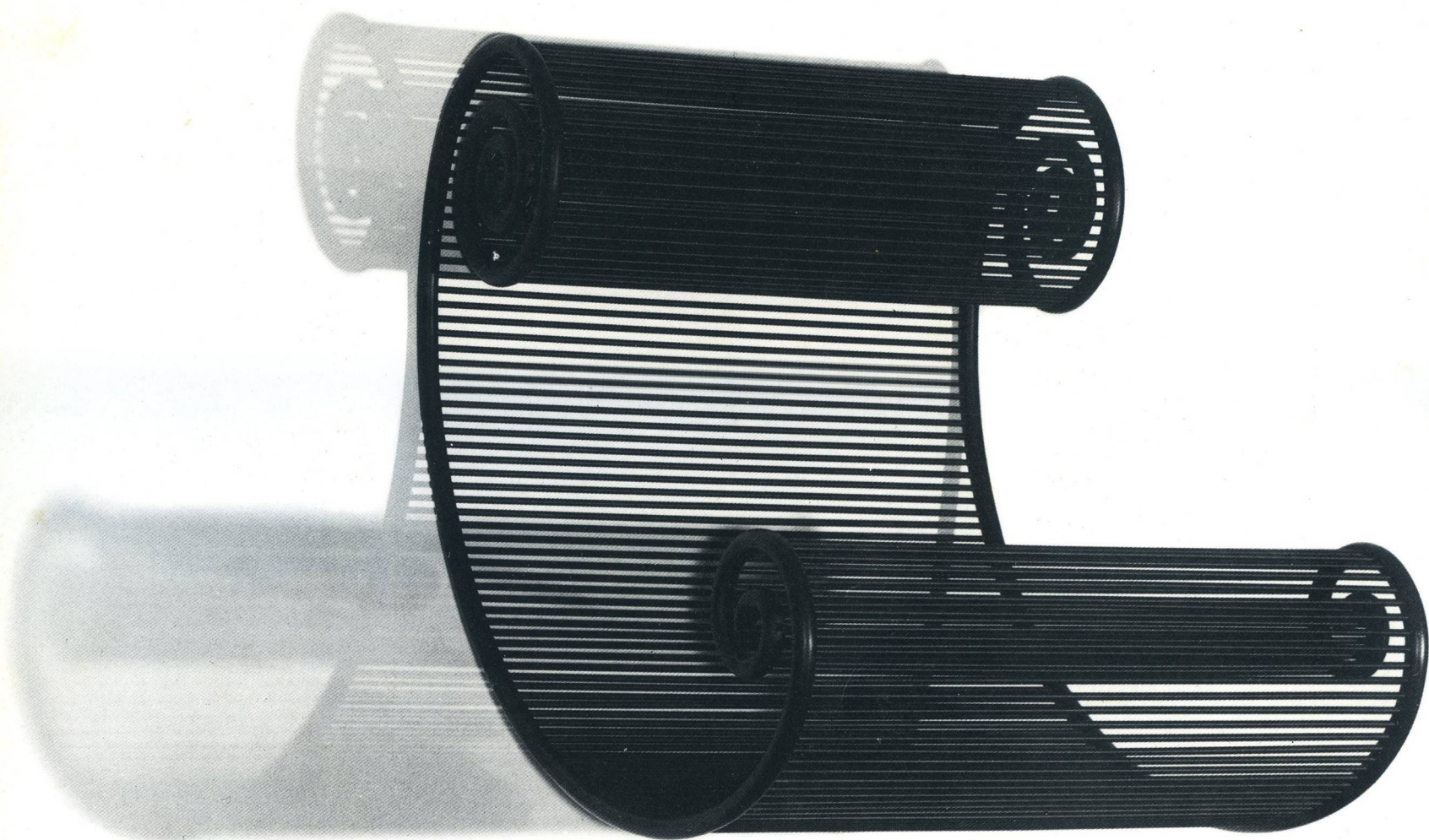

XXI BIENAL INTERNACIONAL
DE SÃO PAULO • BRASIL • 1991

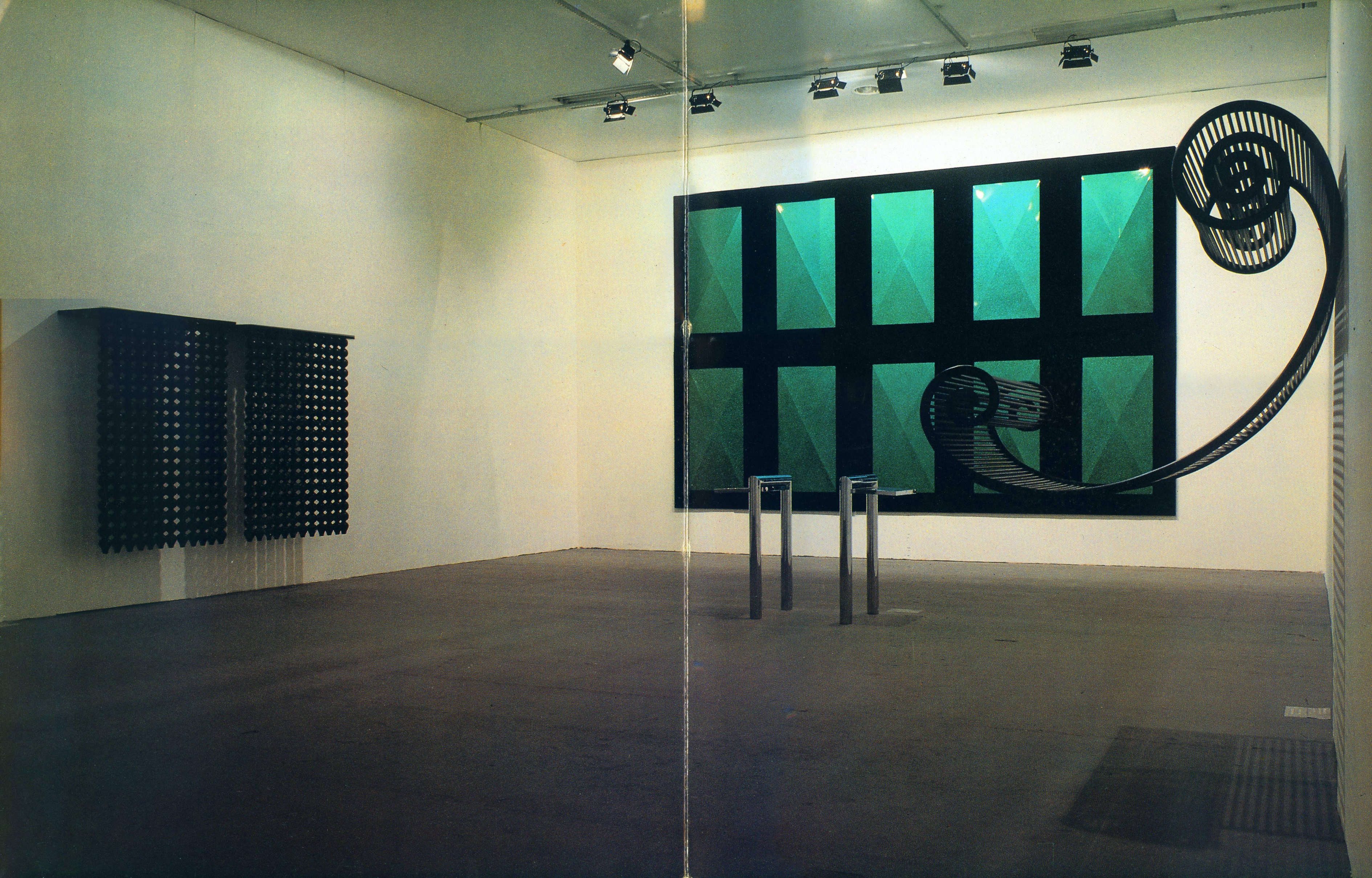

ANA MARIA TAVARES b.1958
 Address: Rua Luiz de França Jr., 200
 CEP 04648 São Paulo SP BRAZIL
 PHONE: 55 11 522-7505

EDUCATION

MFA 1986 - The School of The Art Institute of Chicago/SAIC - Chicago - USA
 BA 1982 - Fundação Armando Álvares Penteado/FAAP - São Paulo - BRAZIL
 BA 1978 - Escola de Belas Artes da Universidade Federal de Minas Gerais/UFGM - Belo Horizonte - BRAZIL

GRANTS

1984-86 CAPES/FULBRIGHT/LASPAU; SAIC - The School of The Art Institute of Chicago, Chicago, USA

AWARDS

1991 - Prêmio Cidade de Ribeirão Preto 16º SARP Casa da Cultura - Ribeirão Preto - São Paulo - SP
 Prêmio Aquisição 16º SARP Casa da Cultura - Ribeirão Preto - São Paulo - SP
 1990 - Prêmio Brasília de Artes Plásticas 1990. MAB Museu de Arte de Brasília - Brasília
 1989 - Prêmio Aquisição 11º Salão Nacional de Artes Plásticas FUNARTE - Rio de Janeiro

SELECTED GROUP EXHIBITIONS

1992 - Ten Artist from Brazil, University Gallery, Tel Aviv University - Tel Aviv - ISRAEL
 Companheiros/Partners, Holland Art Center - Holland - MI - USA

1991 - 21ª Bienal Internacional de São Paulo, Pavilhão da Bienal - São Paulo - Brazil
 16º Salão de Ribeirão Preto, Ribeirão Preto - BRAZIL
 Montagens Ambientais, Centro Cultural da UFGM - Belo Horizonte - BRAZIL
 Panorama Atual da Arte Brasileira, MAM Museu de Arte Moderna - São Paulo - BRAZIL
 Arte Brasileira: La Nueva Generación, Fundación Museo de Bellas Artes - Caracas - VENEZUELA
 Companheiros/Partners, Artemisia Gallery - Chicago - ILL - USA
 Mitchell Museum - Mount Vernon - ILL - USA

1990 - Prêmio Brasília de Artes Plásticas, MAB Museu de Arte de Brasília - Brasília - BRAZIL
 Apropriações, Paço das Artes - São Paulo - BRAZIL

1989 - 11º Salão Nacional de Artes Plásticas, FUNARTE - Rio de Janeiro - BRAZIL
 Arte Híbrida, FUNARTE - Galeria Rodrigo Mello Franco de Andrade - Rio de Janeiro - BRAZIL
 MAM Museu de Arte Moderna - São Paulo - BRAZIL
 BFB Espaço Cultural Banco Francês e Brasileiro - Porto Alegre - RGS - BRAZIL

1988 - Modernidade - Arte Brasileira do Século XX, MAM Museu de Arte Moderna - São Paulo - SP - BRAZIL

1987 - Modernité Art Brésilienne du XX siècle, Musée d'Art Moderne de la Ville de Paris - Paris - FRANÇA
 19ª Bienal Internacional de São Paulo, Pavilhão da Bienal - São Paulo - BRAZIL

1986 - Fellowship Show, SAIC The School of The Art Institute of Chicago - Chicago - USA
 Theses Show, River City - Chicago - USA
 Four Exhibits/Midwest, Goodman Quad Gallery - Indianapolis - USA

1984 - Bienal de la Habana, Habana - CUBA

1983 - Artemicro, The Bath House Cultural Center - Dallas - USA
 El Grabado Latinoamericano, Bienal de San Juan - San Juan - PUERTO RICO
 Pintura Como Meio, MAC/USP Museu de Arte Contemporânea - São Paulo - BRAZIL
 17ª Bienal Internacional de São Paulo, Núcleo Videotexto, Pavilhão da Bienal - São Paulo - BRAZIL

1981 - Foto Idéia, MAC/USP Museu de Arte Contemporânea - São Paulo - BRAZIL

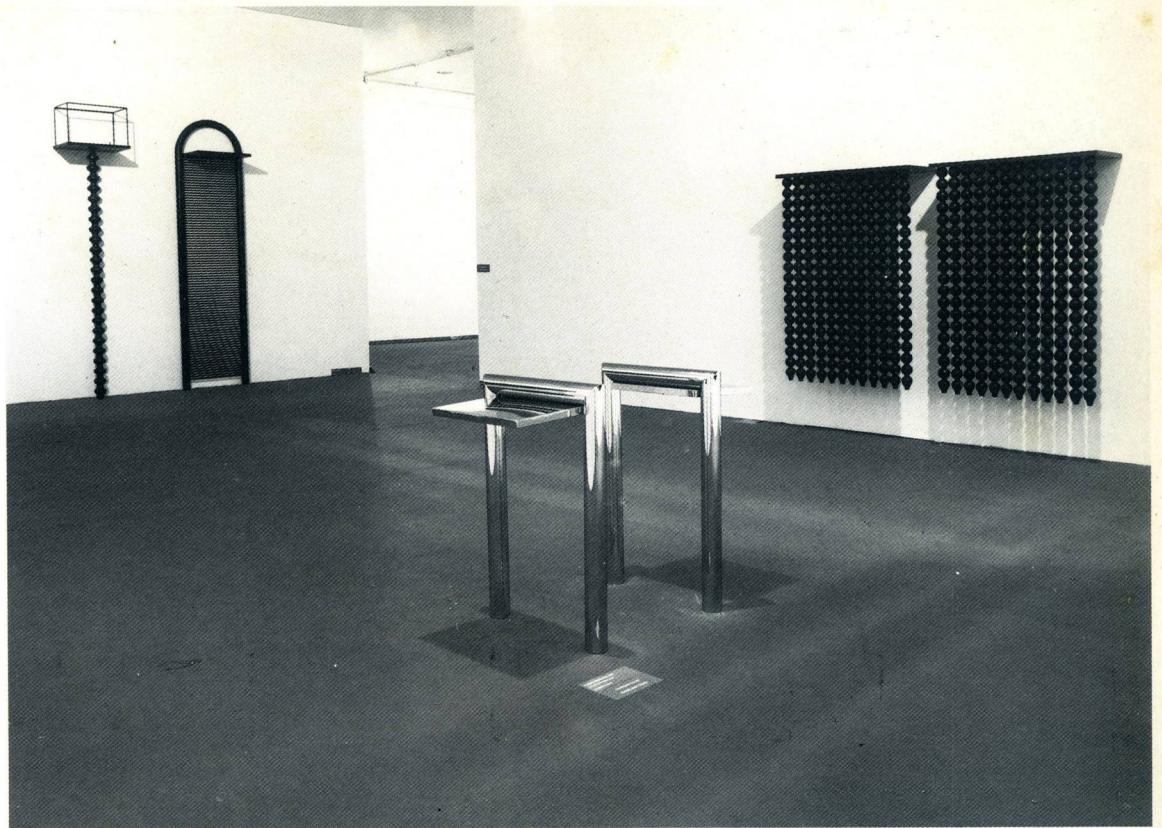

INSTALLATION VIEW

Left: ESCADA
 Carbon steel, poliurethane
 350x80x52 cm

CONTAINER

Carbon steel, wood, poliurethane
 350x52x52 cm, 1990

Center: ALGUNS PÁSSAROS

Right: DOIS ROSÁRIOS

ONE PERSON EXHIBITIONS

1990 - Gabinete de Arte Raquel Arnaud - São Paulo - BRAZIL
 1986 - Superior Street Gallery - Chicago - USA
 1982 - Objetos e Interferências, Pinacoteca do Estado - São Paulo - BRAZIL

SPECIFIC BIBLIOGRAPHY

AMARAL, Aracy.
 "Uma Jovem Pintura em São Paulo". in Prof. Dr. Aracy Amaral (org. & text.). Pintura Como Meio, São Paulo - Museu de Arte Contemporânea de São Paulo, MAC/USP. 1983.
 "Ana Maria Tavares" in Prof. Dr. Aracy Amaral (org). in Modernidade: Art Brésilien du 20 ème. Siècle. (Catalogue). Musée D'art Moderne de la Ville de Paris. Paris: L'Association Française d' Action Artistique et le Ministère de la Culture du Brésil, Dec. 1988. Pages 298, 299 and 366.
 "Quatro Artistas" in Arte Híbrida (Catalogue). São Paulo, 1989.
 CHIARELLI, Tadeu.
 "Ana Maria Tavares" in Leila Telles (org). 11º Salão Nacional de Artes Plásticas (Catalogue). Rio de Janeiro, Funarte. Nov. 1989.
 "Apropriações" in Apropriações. (Catalogue). São Paulo, Paço das Artes, Out 1990.
 "Ana Maria Tavares and the art siege" in Ana Maria Tavares. (Catalogue). São Paulo, Gabinete de Arte Raquel Arnaud, Nov. 1990.
 "The Object in Emerging Brazilian Art" in Review: Latin American Literature and Arts. A Publication of the American Society. New York, Jan-Jun'91. # 44. Pages 45 to 53.
 Ana Maria Tavares in Bienal Internacional de São Paulo (21.:1991). 21º Bienal Internacional de São Paulo: general catalogue - São Paulo: Fundação Bienal: Marca D'água, 1991. Page 27 and 176.
 MAGALHÃES, Fábio.
 "Objetos e Interferências - Ana Maria Tavares". (Folder). São Paulo, Secretaria do Estado da Cultura. Junho 1982.

CITED IN

AGUILAR, Nelson
 "MAM apresenta obras Híbridas de artistas brasileiros" in Folha de São Paulo Ilustrada. São Paulo, 7 Jul 1989. Page E-8.

BARROS, Stella Teixeira

"Ana Maria Tavares" in Revista Galeria ano V nº 5, S. Paulo, Dez 1990
 CARVALHO, Bernardo
 "Escultora seduz e castiga o olhar em 'boas intenções' e perversão" in Folha de São Paulo Ilustrada. S. Paulo, 27 Nov 1990. Page F-1.
 LEENHARDT, Jacques
 "L'art, l'oeil et l'intelligence". in Journal de Genève. Genebra. 1987.
 de MORAES, Angélica
 "Ana Maria Tavares: nasce uma estrela da escultura, longe do buril e das influências" in Jornal da Tarde. S. Paulo, 27 Nov 1990. Página 24.
 RAMIRO, Mário
 "Ana Maria Tavares" in Guia das Artes. S. Paulo. Dez 1990.

Cover: PERGAMINHO

Carbon steel, aluminum, poliurethane
 143x115x140 cm, 1991

Inside: INSTALLATION VIEW

Left: DOIS ROSÁRIOS
 Carbon steel, wood, poliurethane
 270x200x50 cm, 1991
 Center: ALGUNS PÁSSAROS
 Carbon steel
 110x140x70 cm, 1991
 Wall: TAPETES (10 plates)
 Galvanized steel, velvet, wood, poliurethane
 192x173x4 cm, 1991
 Right: PERGAMINHO

ACKNOWLEDGMENTS

Marton / Arão / Cidinha / Pompéia Tavares / Artur Lescher / Luciana Brito / Eduardo Brandão

PHOTOGRAPHS

Eduardo Brandão

DESIGN

Artur Lescher/Ana Maria Tavares

GABINETE DE ARTE

GABINETE DE ARTE RAQUEL ARNAUD

AVENIDA BRIGADEIRO LUIZ ANTONIO, 4417
 TELEPHONE (011) 887 7088
 FAX (011) 887 7870
 01401 SÃO PAULO BRASIL